DORNBIRN

Ansätze umweltfreundlicher Mobilität in Dornbirn

Mag. Martin Ruepp
Österreichischer Städtetag
Arbeitskreis 3 „Umweltfreundlich mobil – aber wie?“
23. Mai 2019

DORNBIRN

Umweltfreundliche Mobilität - viele Aspekte!

- → Siedlungsentwicklung
- → Qualität der öffentlichen Räume
- → Geschwindigkeit (Funktion der Straßen)
- → Verkehrsmittel
- → Anreizsysteme / Restriktionen
- → Neue Technologien

2

Qualitätsvolle Entwicklung nach innen – Stadt der kurzen Wege

DORNBIRN

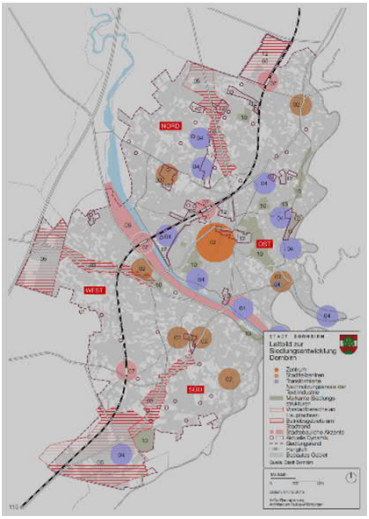

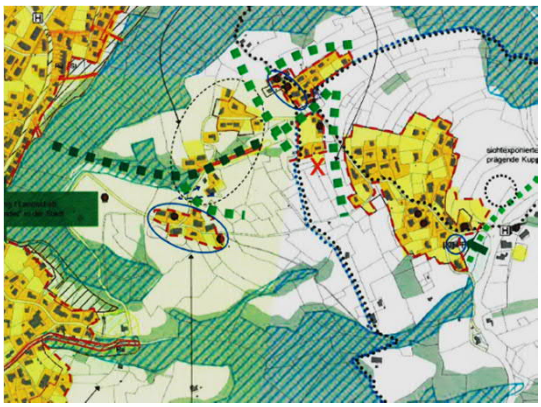

Siedlungsentwicklung in den Hangzonen

Leitbild zur Siedlungsentwicklung (Talraum)

3

Hochwertige öffentliche (Straßen-)Räume

DORNBIRN

4

Kontinuierliche Senkung des Geschwindigkeitsniveaus

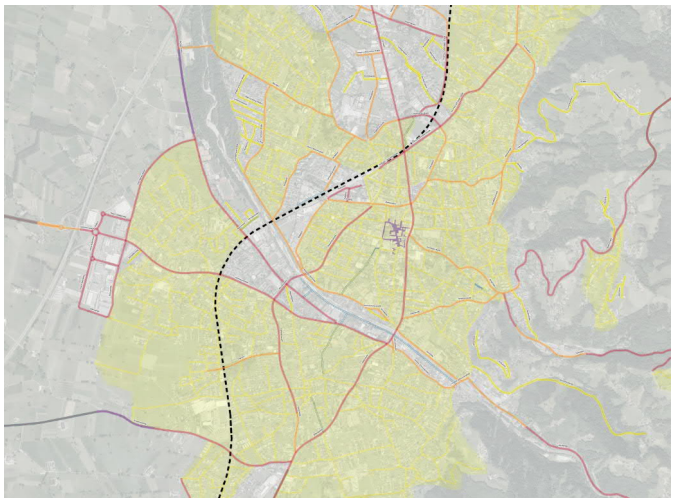

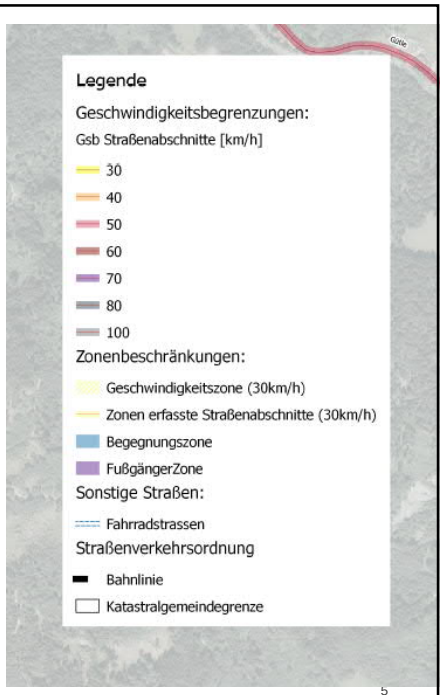

5

Umsetzung von Begegnungszonen

DORNBIRN

Forcierung des öffentlichen Verkehrs

DORNBIRN

Stadtbus Dornbirn – Entwicklung von 1991 bis 2019

1991	2019
7 Busse	20 Busse
3 Linien	12 Linien
48 km Liniennetz	120 km Liniennetz
113 Haltestellen	280 Haltestellen
2,6 Mio. Fahrgäste	5,6 Mio. Fahrgäste
385.000 km	1,143.000 km

Stadtbus – Erweiterung der Linienführung

DORNBIRN

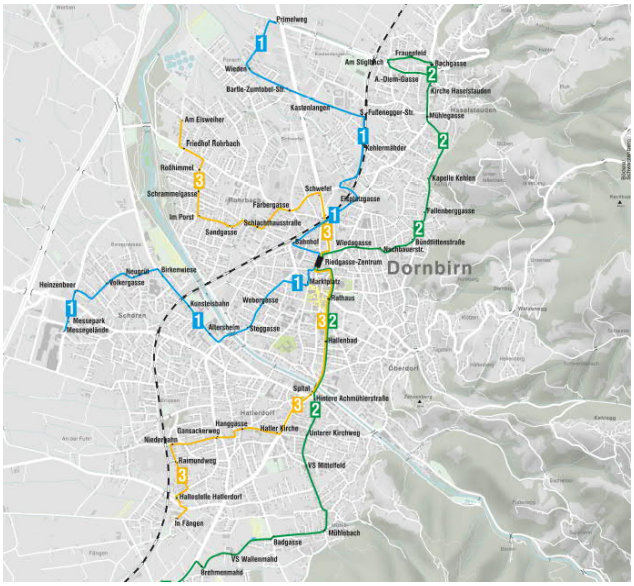

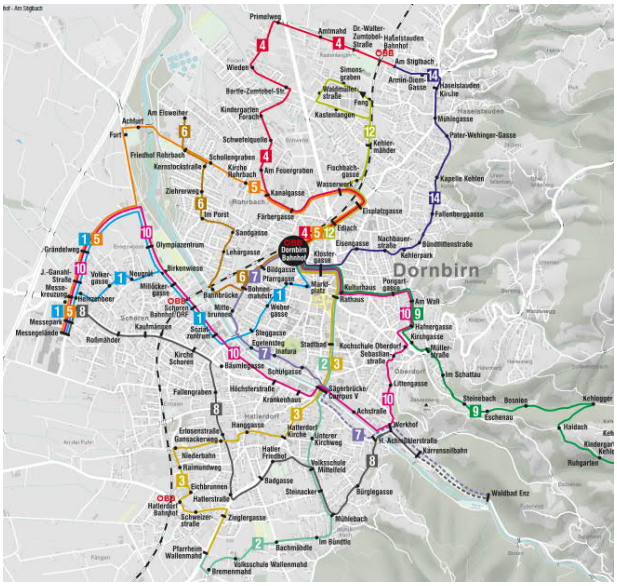

DORNBIRN

Optimale Abstimmung von Bus und Bahn sowie mit den weiteren Verkehrsträgern

→ Abstimmung der Fahrpläne liegt ohnehin auf der Hand.

→ Optimierung der räumlichen Situation beim Übergang von Bus & Bahn

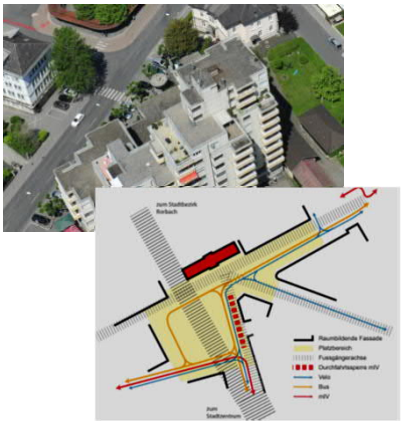

9

DORNBIRN

Parkraumbewirtschaftung

→ Für alle öffentlichen innerstädtischen Parkplätze

→ Für alle Mitarbeiter/innen

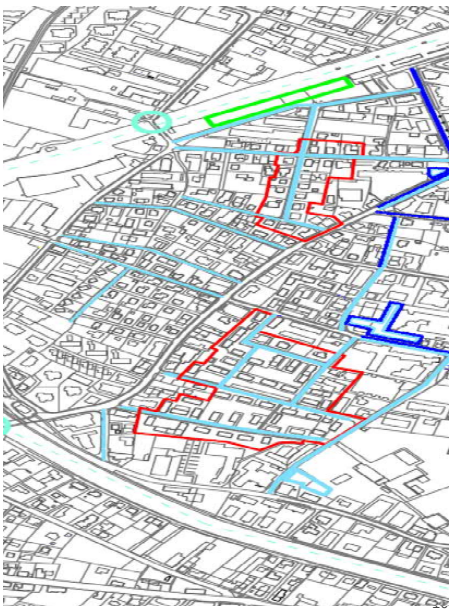

Parkzonen in Dornbirn (Ausschnitt)

Ecopoints – Anreizsystem um umweltfreundlich zur Arbeit zu kommen

DORNBIRN

- Umfassendes Belohnungs- und Anreizsystem für alle die zu Fuß, mit dem Fahrrad oder mit den Öffis zur Arbeit kommen.
- Verwendung umweltfreundlicher Verkehrsmittel – zu Fuss gehen, Fahrrad, Öffis, Fahrgemeinschaft – wird mit „Eco-Points“ belohnt.
- Jede/jeder kann Punkte sammeln – gesammelte Eco-Points können gegen Wertgutscheine eingetauscht werden.
- Die Teilnahme ist freiwillig – jeder trägt seine Verkehrsmittelwahl in einer passwortgeschützten Website über Computer oder per Handy ein.

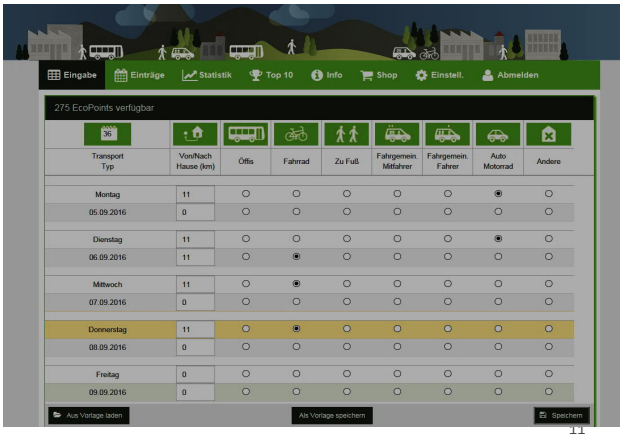

11

Mobilitätsförderung („KIKI Förderung“)

DORNBIRN

Gefördert werden: Kinder-Radanhänger, Lastenanhänger und Trolleys mit 25 Prozent des Kaufpreises max. € 150, für Lastenfahrräder pauschal € 400 und für Elektrolastenfahrräder pauschal € 600.

2018 wurden gefördert:
- 82 KiKis
- 11 Fahrradanhänger
- 25 Trolleys

12

DORNBIRN

Aktuell wird geprüft:

- Anrufsammeltaxi
- Kooperation mit Caruso betreffend den Fuhrpark
- (Dornbirn – Gütle – Bezau Bahn)

13

DORNBIRN

Herzlichen Dank für die Aufmerksamkeit!

14